Piano di rilancio del Servizio Sanitario Nazionale

LA SALUTE IN TUTTE LE POLITICHE

Mettere la salute e il benessere delle persone al centro di tutte le decisioni politiche: non solo sanitarie, ma anche ambientali, industriali, sociali, economiche e fiscali, oltre che di istruzione, formazione e ricerca *(Health in All Policies)*.

GOVERNANCE STATO-REGIONI

Potenziare le capacità di indirizzo e verifica dello Stato sulle Regioni, nel rispetto dei loro poteri, per ridurre diseguaglianze, iniquità e sprechi e garantire il diritto costituzionale alla tutela della salute su tutto il territorio nazionale.

FINANZIAMENTO PUBBLICO

Aumentare il finanziamento pubblico per la sanità in maniera consistente e stabile, allineandolo entro il 2030 alla media dei paesi europei, al fine di garantire l'erogazione uniforme dei LEA, l'accesso equo alle innovazioni e il rilancio delle politiche del personale sanitario.

LIVELLI ESSENZIALI DI ASSISTENZA

Garantire l'aggiornamento continuo dei LEA per rendere rapidamente accessibili le innovazioni e potenziare gli strumenti per monitorare le Regioni, al fine di ridurre le diseguaglianze e garantire l'uniforme esigibilità dei LEA in tutto il territorio nazionale.

SPRECHI E INEFFICIENZE

Ridurre sprechi e inefficienze che si annidano a livello politico, organizzativo e professionale e riallocare le risorse in servizi essenziali e innovazioni, aumentando il valore della spesa sanitaria.

PREVENZIONE E PROMOZIONE DELLA SALUTE

Diffondere la cultura e potenziare gli investimenti per la prevenzione e la promozione della salute e attuare l'approccio integrato *One Health*, perché la salute delle persone, degli animali, delle piante e dell'ambiente sono strettamente interdipendenti.

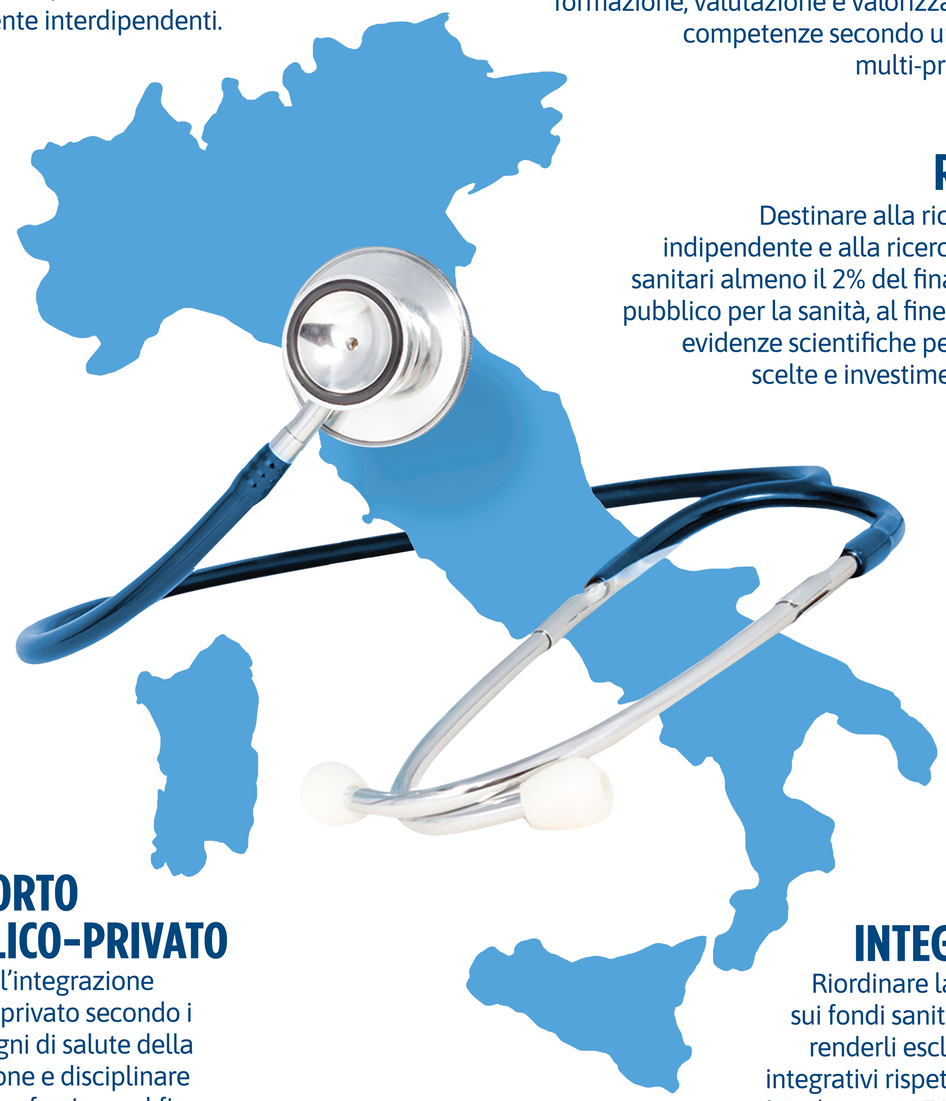

RAPPORTO PUBBLICO-PRIVATO

Normare l'integrazione pubblico-privato secondo i reali bisogni di salute della popolazione e disciplinare la libera professione, al fine di ridurre le diseguaglianze d'accesso ai servizi sanitari e arginare l'espansione della sanità privata accreditata.

GIMBE
EVIDENCE FOR HEALTH

PERSONALE SANITARIO

Rilanciare le politiche sul capitale umano in sanità al fine di valorizzare e (ri)motivare la colonna portante del SSN: investire sul personale sanitario, programmare adeguatamente il fabbisogno di tutti i professionisti sanitari, riformare i processi di formazione, valutazione e valorizzazione delle competenze secondo un approccio multi-professionale.

RICERCA

Destinare alla ricerca clinica indipendente e alla ricerca sui servizi sanitari almeno il 2% del finanziamento pubblico per la sanità, al fine di produrre evidenze scientifiche per informare scelte e investimenti del SSN.

SANITÀ INTEGRATIVA

Riordinare la normativa sui fondi sanitari al fine di renderli esclusivamente integrativi rispetto a quanto già incluso nei LEA, arginando diseguaglianze, fenomeni di privatizzazione, erosione di risorse pubbliche e derive consumistiche.

PROGRAMMAZIONE, ORGANIZZAZIONE E INTEGRAZIONE DEI SERVIZI SANITARI E SOCIO-SANITARI

Programmare l'offerta di servizi sanitari in relazione ai bisogni di salute e renderla disponibile tramite reti integrate, che condividono percorsi assistenziali, tecnologie e risorse umane, al fine di ridurre la frammentazione dell'assistenza, superare la dicotomia ospedale-territorio e integrare assistenza sanitaria e sociale.

INFORMAZIONE ALLA POPOLAZIONE

Potenziare l'informazione istituzionale basata sulle evidenze scientifiche e migliorare l'alfabetizzazione sanitaria delle persone, al fine di favorire decisioni informate sulla salute, ridurre il consumismo sanitario e contrastare le fake news, oltre che aumentare la consapevolezza del valore del SSN.

TRASFORMAZIONE DIGITALE

Promuovere cultura e competenze digitali nella popolazione e tra professionisti della sanità e caregiver e rimuovere gli ostacoli infrastrutturali, tecnologici e organizzativi, al fine di minimizzare le diseguaglianze e migliorare l'accessibilità ai servizi e l'efficienza in sanità.

TICKET E DETRAZIONI FISCALI

Rimodulare ticket e detrazioni fiscali per le spese sanitarie, secondo princìpi di equità sociale ed evidenze scientifiche, al fine di ridurre lo spreco di denaro pubblico e il consumismo sanitario.